

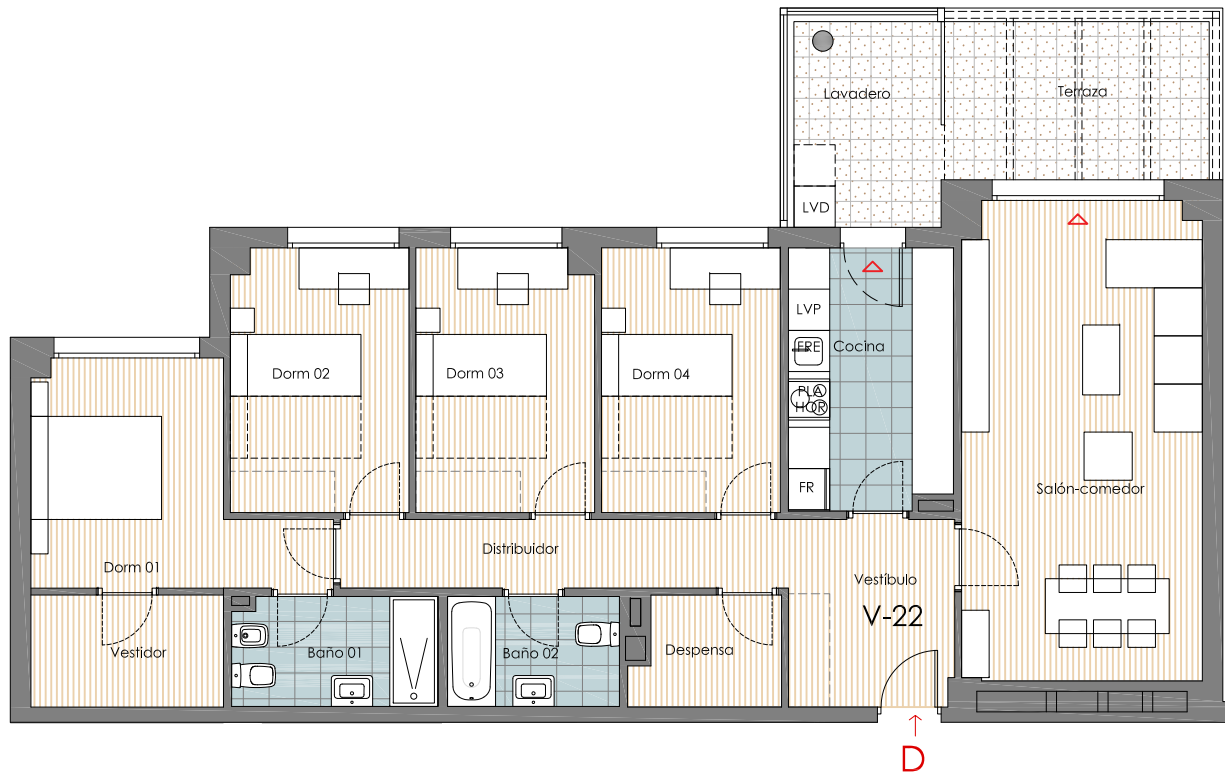

CONJUNTO RESIDENCIAL
MIGUEL HERNÁNDEZ Nº 85
COBEÑA (MADRID)

PORTAL 2, PLANTA 2, LETRA D (V-22)



SUPERFICIES ÚTILES	Real	comp.vppl
VESTÍBULO	6,83	6,83
COCINA	9,04	9,04
SALÓN-COMEDOR	24,84	24,84
DISTRIBUIDOR	6,52	6,52
BAÑO 01	4,75	4,75
BAÑO 02	4,00	4,00
DESPENSA	3,30	3,30
DORMITORIO 01	11,36	11,36
VESTIDOR	4,40	4,40
DORMITORIO 02	9,90	9,90
DORMITORIO 03	9,86	9,86
DORMITORIO 04	10,01	10,01
TOTAL ÚTIL INTERIOR	104,81	104,81
PORCHE/TENDEDERO	5,79	2,90
PATIO 1 / TERRAZA 1	8,44	4,22
PATIO 2	-----	-----
TOTAL ÚTIL EXTERIOR	14,23	7,12
TOTAL SUPERFICIE ÚTIL	119,04	111,93
SUPERFICIES CONSTRUIDAS	Real	comp.vppl
CONSTRUIDA INTERIOR	121,73	121,73
CONSTRUIDA EXTERIOR	17,21	8,61
TOTAL CONST. PROPIA	138,94	130,34
CONSTRUIDA COMUNES		16,67
TOTAL CONST.C/ COMUNES		147,01

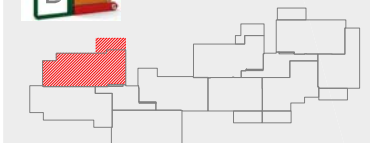

PLANTA SEGUNDA

Comercialización:
ARCO
CONSTRUCIONES

Promueve:
STRUERE
GESTIÓN, S.L.

Redactor Proyecto:
CIMA
INGENIEROS



Abril 2024

25 VPPL, PISCINA, GARAJES Y TRASTEROS
C/ MIGUEL HERNÁNDEZ, nº85 - COBEÑA (MADRID)

PORTAL 2 - PLANTA SEGUNDA - LETRA D

*NOTA: ESTOS PLANOS ESTÁN SUJETOS A POSIBLES MODIFICACIONES, POR CUESTIONES TÉCNICAS, JURÍDICAS, ADMINISTRATIVAS, COMERCIALES O POR CRITERIO DEL PROMOTOR.
AMUEBLAMIENTO NO INCLUIDO, SALVO EL INDICADO EXPRESAMENTE EN LA MEMORIA DE CALIDADES DEFINITIVA.