

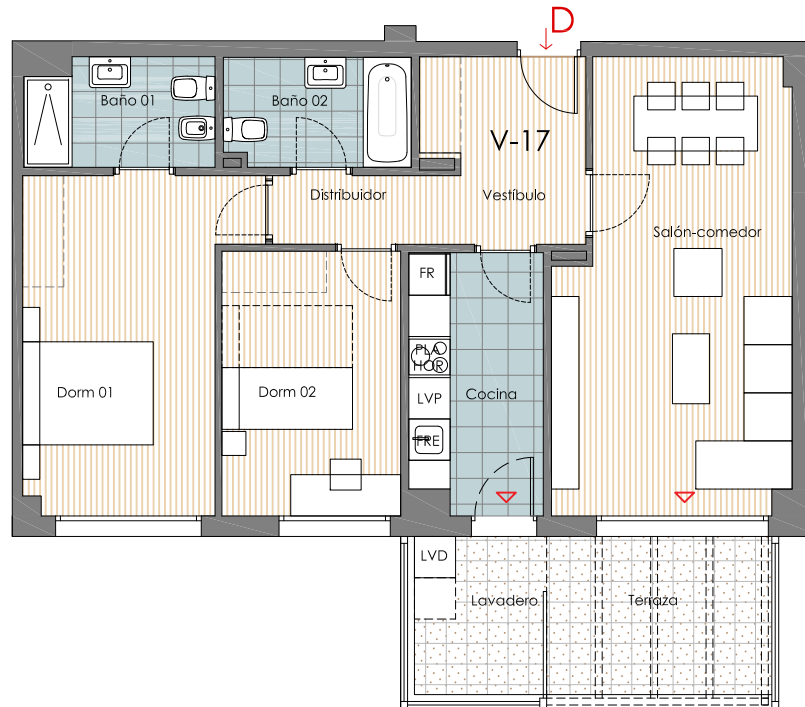

CONJUNTO RESIDENCIAL
MIGUEL HERNÁNDEZ Nº 85
COBEÑA (MADRID)

PORTAL 1, PLANTA 2, LETRA D (V-17)



SUPERFICIES ÚTILES	Real	comp.vppl
VESTÍBULO	6,61	6,61
COCINA	7,31	7,31
SALÓN-COMEDOR	21,78	21,78
DISTRIBUIDOR	2,14	2,14
BAÑO 01	4,27	4,27
BAÑO 02	4,33	4,33
DESPENSA	-----	-----
DORMITORIO 01	14,56	14,56
VESTIDOR	-----	-----
DORMITORIO 02	10,01	10,01
DORMITORIO 03	-----	-----
DORMITORIO 04	-----	-----
TOTAL ÚTIL INTERIOR	71,01	71,01
PORCHE/TENEDERO	3,84	1,92
PATIO 1 / TERRAZA 1	7,36	3,68
PATIO 2	-----	-----
TOTAL ÚTIL EXTERIOR	11,20	5,60
TOTAL SUPERFICIE ÚTIL	82,21	76,61
SUPERFICIES CONSTRUIDAS	Real	comp.vppl
CONSTRUIDA INTERIOR	81,26	81,26
CONSTRUIDA EXTERIOR	13,50	6,75
TOTAL CONST. PROPIA	94,76	88,01
CONSTRUIDA COMUNES		11,25
TOTAL CONST.C/ COMUNES		99,26

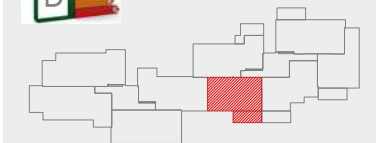

PLANTA SEGUNDA

Comercialización: **ARCO** Promueve: **STRUERE GESTIÓN, S.L.** Redactor Proyecto: **CIMA**

Escala Gráfica: 0 0,5 1 2 3 4 5
Abril 2024

25 VPPL, PISCINA, GARAJES Y TRASTEROS
C/ MIGUEL HERNÁNDEZ, nº85 - COBEÑA (MADRID)

PORTAL 1 - PLANTA SEGUNDA - LETRA D

*NOTA: ESTOS PLANOS ESTÁN SUJETOS A POSIBLES MODIFICACIONES, POR CUESTIONES TÉCNICAS, JURÍDICAS, ADMINISTRATIVAS, COMERCIALES O POR CRITERIO DEL PROMOTOR. AMUEBLAMIENTO NO INCLUIDO, SALVO EL INDICADO EXPRESAMENTE EN LA MEMORIA DE CALIDADES DEFINITIVA.