



INFORME DEL ESTADO MENSUAL DE OBRA N° 16 **OCTUBRE 2018**

**56 VIVIENDAS PARCELA 22 PLAN SECTOR UE 107, "VALDELARCIPRESTE",
ARGANDA DEL REY, MADRID**



AVANCE DE LA OBRA

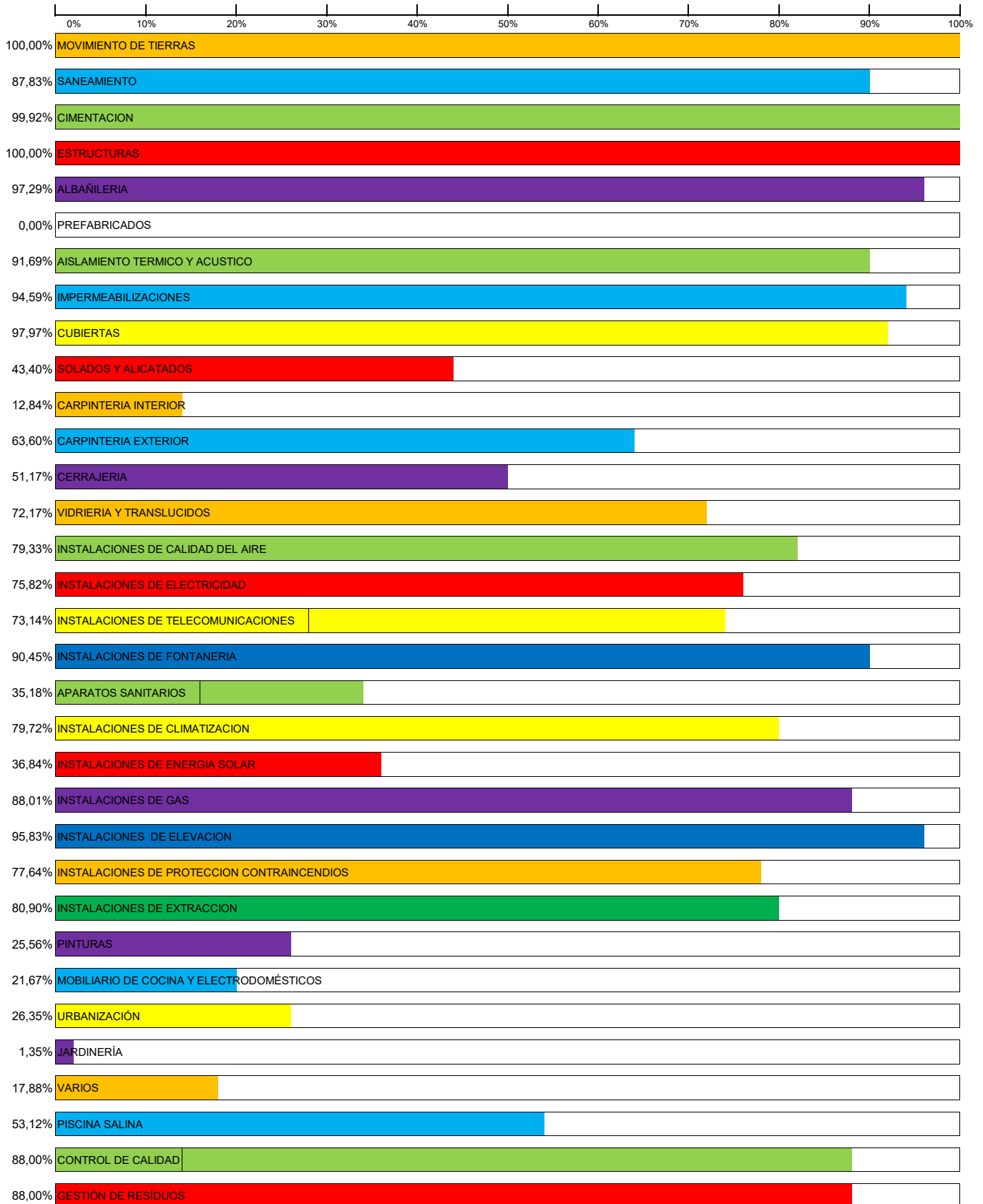

ESTADO DE LA OBRA

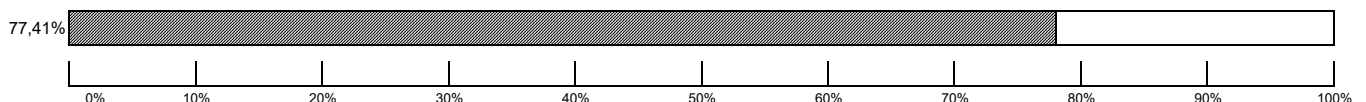

ESTADO ACTUAL DE LA OBRA**ANALISIS DE LA MARCHA DE LA OBRA****OCTUBRE 2018**

Tras finalizar las tabiquerías y divisiones interiores de las viviendas, continúan en ellas los trabajos de alicatado, solado y tarima, así como la colocación de las carpinterías exteriores e interiores de las mismas. Paralelamente prosiguen los trabajos de instalaciones en el garaje de la edificación.

4. FOTOGRAFÍAS

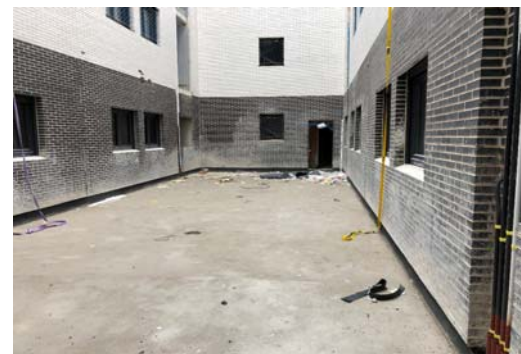

4. FOTOGRAFÍAS

